

2023-2024 年度暑期報名表

Summer Application Form



STANFORD
SWIM SCHOOL 史丹福游泳學校

浸信會沙田圍呂明才小學 沙田圓洲角路 8 號

Baptist (Sha Tin Wai) Lui Ming Choi Primary School (8, Yuen Chau Kok Road, Shatin)

學員游泳程度：(本校將根據學員的游泳程度而安排級別)

Student Swimming Level：(Swimming level will be arranged to student according to your following choices.)

- | | | |
|---|--|--|
| <input type="checkbox"/> 從未習泳
Never Swim Before | <input type="checkbox"/> 已懂自由泳及能游 ____ 米
Able to swim Freestyle: ____ m | <input type="checkbox"/> 已懂蛙泳及能游 ____ 米
Able to swim Breaststroke: ____ m |
| <input type="checkbox"/> 略懂游泳
Basic Swimming skill | <input type="checkbox"/> 已懂背泳及能游 ____ 米
Able to swim Backstroke: ____ m | <input type="checkbox"/> 已懂蝶泳及能游 ____ 米
Able to swim Butterfly: ____ m |

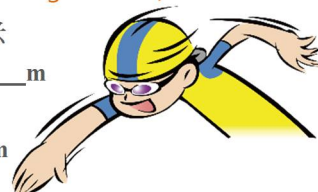

暑期小班教學時段(師生比例為 1:3) 適合 3 歲或以上(suitable for age 3 or above)

Summer Small Class Teaching Group (Coach to student ratio Maximum 1:3)

選項	以下選其一	日期 Date	堂數 No. of lessons	評估日期 Assessment Day	星期 Week	每堂 1 小時 One hour per lesson	原價\$395/堂			
							單報 1 期	連報優惠 Consecutive enrolling		
								2 期 (B+A/A+D)	3 期 (B+A+D)	
B	<input type="checkbox"/> BK	27/6 – 31/8	20	/	二,四 Tue Thur	上午 <input type="checkbox"/> 09:30 <input type="checkbox"/> 10:30 <input type="checkbox"/> 11:30 下午 <input type="checkbox"/> 02:30 <input type="checkbox"/> 03:30 <input type="checkbox"/> 04:30	\$395 堂 Lesson			
	<input type="checkbox"/> BI	7/7 – 25/8	8	/	五 Fri	上午 <input type="checkbox"/> 09:30 <input type="checkbox"/> 10:30 <input type="checkbox"/> 11:30 下午 <input type="checkbox"/> 12:30 <input type="checkbox"/> 01:30 <input type="checkbox"/> 02:30				**只可報 選項 B
A	<input type="checkbox"/> AI	1/9 – 3/11 (30/9 照常上課 meet as usual)	10	6/10	五 Fri	下午 <input type="checkbox"/> 03:45 <input type="checkbox"/> 04:45 晚上 <input type="checkbox"/> 06:00 <input type="checkbox"/> 07:00 <input type="checkbox"/> 08:00	\$355 堂 Lesson			
	<input type="checkbox"/> AJ	2/9 – 4/11 (30/3 照常上課 meet as usual)	10	7/10	六 Sat	上午 <input type="checkbox"/> 08:30 <input type="checkbox"/> 09:30 <input type="checkbox"/> 10:30 <input type="checkbox"/> 11:30 下午 <input type="checkbox"/> 12:30 <input type="checkbox"/> 01:30 <input type="checkbox"/> 02:30 <input type="checkbox"/> 03:30 <input type="checkbox"/> 04:30 <input type="checkbox"/> 05:30 <input type="checkbox"/> 06:30				**連報 選項 B + 選項 A
	<input type="checkbox"/> AK	3/9 – 5/11 (1/10 照常上課 meet as usual)	10	8/10	日 Sun	上午 <input type="checkbox"/> 08:30 <input type="checkbox"/> 09:30 <input type="checkbox"/> 10:30 <input type="checkbox"/> 11:30 下午 <input type="checkbox"/> 12:30 <input type="checkbox"/> 01:30 <input type="checkbox"/> 02:30 <input type="checkbox"/> 03:30 <input type="checkbox"/> 04:30 <input type="checkbox"/> 05:30 <input type="checkbox"/> 06:30				**連報 選項 B + 選項 A + 選項 D
D	<input type="checkbox"/> DI	10/11 – 1/3 (9/2 停課 suspended)	16	2/2	五 Fri	下午 <input type="checkbox"/> 03:45 <input type="checkbox"/> 04:45 晚上 <input type="checkbox"/> 06:00 <input type="checkbox"/> 07:00 <input type="checkbox"/> 08:00				
	<input type="checkbox"/> DJ	11/11 – 2/3 (10/2 停課 suspended)	16	3/2	六 Sat	上午 <input type="checkbox"/> 08:30 <input type="checkbox"/> 09:30 <input type="checkbox"/> 10:30 <input type="checkbox"/> 11:30 下午 <input type="checkbox"/> 12:30 <input type="checkbox"/> 01:30 <input type="checkbox"/> 02:30 <input type="checkbox"/> 03:30 <input type="checkbox"/> 04:30 <input type="checkbox"/> 05:30 <input type="checkbox"/> 06:30				
	<input type="checkbox"/> DK	12/11 – 3/3 (11/2 停課 suspended)	16	4/2	日 Sun	上午 <input type="checkbox"/> 08:30 <input type="checkbox"/> 09:30 <input type="checkbox"/> 10:30 <input type="checkbox"/> 11:30 下午 <input type="checkbox"/> 12:30 <input type="checkbox"/> 01:30 <input type="checkbox"/> 02:30 <input type="checkbox"/> 03:30 <input type="checkbox"/> 04:30 <input type="checkbox"/> 05:30 <input type="checkbox"/> 06:30				

浸信會沙田圍呂明才小學

暑期大班優惠時段(師生比例為 1:4-7) 適合 3 歲或以上(suitable for age 3 or above)

Summer Promotion period (Coach to student ratio Maximum 1:4-7)

選項	以下選其一	日期 Date	堂數 No. of lessons	評估日期 Assessment Day	星期 Week	每堂 1 小時 One hour per lesson	原價\$395/堂		
							單報 1 期	連報優惠 Consecutive enrolling	
								2 期 (B+A/A+D)	3 期 (B+A+D)
B	<input type="checkbox"/> B2	27/6 – 31/8	20	/	二,四 Tue Thur	上午 <input type="checkbox"/> 09:30 <input type="checkbox"/> 10:30 <input type="checkbox"/> 11:30 下午 <input type="checkbox"/> 02:30 <input type="checkbox"/> 03:30 <input type="checkbox"/> 04:30	\$325 堂 Lesson	\$280 堂 Lesson	\$240 堂 Lesson
	<input type="checkbox"/> B5	7/7 – 25/8	8	/	五 Fri	上午 <input type="checkbox"/> 09:30 <input type="checkbox"/> 10:30 <input type="checkbox"/> 11:30 下午 <input type="checkbox"/> 12:30 <input type="checkbox"/> 01:30 <input type="checkbox"/> 02:30			
A	<input type="checkbox"/> A6	2/9 – 4/11 (30/3 照常上課 meet as usual)	10	7/10	六 Sat	上午 <input type="checkbox"/> 08:30 下午 <input type="checkbox"/> 05:30	**連報 選項 B + 選項 A	**連報 選項 B + 選項 A + 選項 D	
	<input type="checkbox"/> A7	3/9 – 5/11 (1/10 照常上課 meet as usual)	10	8/10	日 Sun	上午 <input type="checkbox"/> 08:30 下午 <input type="checkbox"/> 12:30 <input type="checkbox"/> 01:30 <input type="checkbox"/> 02:30 <input type="checkbox"/> 03:30 <input type="checkbox"/> 04:30 <input type="checkbox"/> 05:30			
D	<input type="checkbox"/> D6	11/11 – 2/3 (10/2 停課 suspended)	16	3/2	六 Sat	上午 <input type="checkbox"/> 08:30 下午 <input type="checkbox"/> 05:30			
	<input type="checkbox"/> D7	12/11 – 3/3 (11/2 停課 suspended)	16	4/2	日 Sun	上午 <input type="checkbox"/> 08:30 下午 <input type="checkbox"/> 12:30 <input type="checkbox"/> 01:30 <input type="checkbox"/> 02:30 <input type="checkbox"/> 03:30 <input type="checkbox"/> 04:30 <input type="checkbox"/> 05:30			

報名方法 : Enrollment Method

 查詢或報名可致電 2267-8866 Enquiry hotline 2267-8866

 於泳池開放時間內到接待處報名 Visit at our pool counter during pool opening hours:

- ◇ 星期五：下午五時至晚上八時 Friday : 1700-2000
- ◇ 星期六：上午九時至下午五時 Saturday: 0900-1700
- ◇ 星期日：上午九時至下午五時 Sunday : 0900-1700

報讀學員資料

姓名 Name (中) _____ (英) _____ 性別 Sex _____ 年齡 Age _____ 出生日期 Date of birth _____

聯絡電話 Mobile _____ 中文地址 Address _____

就讀學校 School _____ 電郵 Email _____

注意事項 Precaution:

注意 Condition 1: 一經報名後，如報讀課程能如期舉行，本校不會作另行通知。學員可依照所報讀課程之開課日期及時間(提早 15 分鐘)直接到泳池接待處點名及集合上課。

All successful applicants will not be notified. Student should report at the pool reception 15 minutes prior to the class according to the date and time in the time-table

注意 Condition 2: 上課期間，學員必須佩戴“史丹福游泳學校指定泳帽”及帶同“學員游泳手冊”(成人班學員除外)，泳帽(\$98)及手冊(\$90)可於泳池接待處購買。

All students (Except student in Adult class) are compulsory to wear the "Stanford Swimming Cap" and bring "Student handbook" during the lesson; the cap (\$98) and the handbook (\$90) is available for purchase at pool reception.

注意 Condition 3: 報名前及上課前請細閱本校之家長及學員需知，詳情可瀏覽本校網頁 www.stanfordswim.com.hk 之「家長及學員需知」。

Please study our school "Guidelines for Parents & Students" showing on our website: <http://www.stanfordswim.com.hk> before enrollment

注意 Condition 4: 如該時間內，報讀同一泳式人數不足，學員或會編排與其他泳式之學員一同上課。

If there are not sufficient students at assigned courses, the School has reserved the right to arrange the students to another courses

注意 Condition 5: 如該時間泳班人數不足，本校有權要求學員更改至其他泳班時間。

If there are not enough students in that particular timeslots, Stanford reserves the right to arrange the students to another timeslots

注意 Condition 6: 本人同意其資料可作本校或其附屬公司作推廣、設計新服務及改善現有服務的用途。

I agree that my information can be used by Stanford or its subsidiaries for promotion, design of new services and improvement of existing services.

注意 Condition 7: 嬰幼兒課程：每次只可允許一名成人陪同下水上課；而成人需戴防護面罩下水上課，面罩(\$30)可於接待處購買；

Waterbabies Course: Student should be accompanied by one adult only. Parent should wear "Anti mask" during the lesson, "Anti mask"(\$30) is sold at our pool counter.

家長/監護人簽名 Signature _____ 家長/監護人姓名 Name _____ 日期 Date _____