

# 2023-2024 年度暑期報名表

## Summer Application Form



**STANFORD**  
SWIM SCHOOL 史丹福游泳學校

保良局黃永樹小學 將軍澳唐賢街 2 號

PLK Wong Wing Shu Primary School (2, Tong Yin Street, Tseung Kwan O)

學員游泳程度：(本校將根據學員的游泳程度而安排級別)

Student Swimming Level：(Swimming level will be arranged to student according to your following choices.)

- |   |  |   |
|---|--|---|
| <input type="checkbox"/> 從未習泳<br>Never Swim Before    | <input type="checkbox"/> 已懂自由泳及能游 ____ 米<br>Able to swim Freestyle: ____ m | <input type="checkbox"/> 已懂蛙泳及 能游 ____ 米<br>Able to swim Breaststroke: ____ m |
| <input type="checkbox"/> 略懂游泳<br>Basic Swimming skill | <input type="checkbox"/> 已懂背泳及能游 ____ 米<br>Able to swim Backstroke: ____ m | <input type="checkbox"/> 已懂蝶泳及能游 ____ 米<br>Able to swim Butterfly: ____ m     |

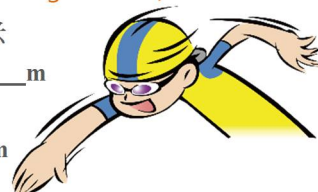

**暑期小班教學時段(師生比例為 1:3)** 適合 3 歲或以上(suitable for age 3 or above)

Summer Small Class Teaching Group (Coach to student ratio Maximum 1:3)

選項	以下選其一	日期 Date	堂數 No. of lessons	評估日期 Assessment Day	星期 Week	每堂 1 小時 One hour per lesson	原價\$395/堂		
							單報 1 期	連報優惠 Consecutive enrolling	
								2 期 (B+A/A+D)	3 期 (B+A+D)
B	<input type="checkbox"/> BK	13/7 – 31/8	15	/	二,四 Tue Thur	上午 <input type="checkbox"/> 10:30 <input type="checkbox"/> 11:30 下午 <input type="checkbox"/> 12:30 <input type="checkbox"/> 01:30 <input type="checkbox"/> 02:30 <input type="checkbox"/> 03:30 <input type="checkbox"/> 04:30	\$375 堂 Lesson		
	<input type="checkbox"/> BI	14/7 – 25/8	7	/	五 Fri				
A	<input type="checkbox"/> AI	1/9 – 3/11 (30/9 照常上課 meet as usual)	10	6/10	五 Fri	下午 <input type="checkbox"/> 05:45 晚上 <input type="checkbox"/> 06:45 <input type="checkbox"/> 07:45 <input type="checkbox"/> 08:45	\$335 堂 Lesson		
	<input type="checkbox"/> AJ	2/9 – 4/11 (30/3 照常上課 meet as usual)	10	7/10	六 Sat	上午 <input type="checkbox"/> 10:00 <input type="checkbox"/> 11:00 下午 <input type="checkbox"/> 12:00 <input type="checkbox"/> 01:00 <input type="checkbox"/> 02:00 <input type="checkbox"/> 03:00 <input type="checkbox"/> 04:00 <input type="checkbox"/> 05:00 <input type="checkbox"/> 06:00 <input type="checkbox"/> 07:00 <input type="checkbox"/> 08:00			
	<input type="checkbox"/> AK	3/9 – 5/11 (1/10 照常上課 meet as usual)	10	8/10	日 Sun	上午 <input type="checkbox"/> 08:30 <input type="checkbox"/> 09:30 <input type="checkbox"/> 10:30 <input type="checkbox"/> 11:30 下午 <input type="checkbox"/> 12:30 <input type="checkbox"/> 01:30 <input type="checkbox"/> 02:30 <input type="checkbox"/> 03:30 <input type="checkbox"/> 04:30 <input type="checkbox"/> 05:30 <input type="checkbox"/> 06:30 <input type="checkbox"/> 07:30 <input type="checkbox"/> 08:30			
D	<input type="checkbox"/> DI	10/11 – 1/3 (9/2 停課 suspended)	16	2/2	五 Fri	下午 <input type="checkbox"/> 05:45 晚上 <input type="checkbox"/> 06:45 <input type="checkbox"/> 07:45 <input type="checkbox"/> 08:45			
	<input type="checkbox"/> DJ	11/11 – 2/3 (10/2 停課 suspended)	16	3/2	六 Sat	上午 <input type="checkbox"/> 10:00 <input type="checkbox"/> 11:00 下午 <input type="checkbox"/> 12:00 <input type="checkbox"/> 01:00 <input type="checkbox"/> 02:00 <input type="checkbox"/> 03:00 <input type="checkbox"/> 04:00 <input type="checkbox"/> 05:00 <input type="checkbox"/> 06:00 <input type="checkbox"/> 07:00 <input type="checkbox"/> 08:00			
	<input type="checkbox"/> DK	12/11 – 3/3 (11/2 停課 suspended)	16	4/2	日 Sun	上午 <input type="checkbox"/> 08:30 <input type="checkbox"/> 09:30 <input type="checkbox"/> 10:30 <input type="checkbox"/> 11:30 下午 <input type="checkbox"/> 12:30 <input type="checkbox"/> 01:30 <input type="checkbox"/> 02:30 <input type="checkbox"/> 03:30 <input type="checkbox"/> 04:30 <input type="checkbox"/> 05:30 <input type="checkbox"/> 06:30 <input type="checkbox"/> 07:30 <input type="checkbox"/> 08:30			

**\$310**  
堂  
Lesson  
\*\*連報  
選項 B  
+  
選項 A  
+  
續項 D

# 暑期大班優惠時段(師生比例為 1:4-7) 適合 3 歲或以上(suitable for age 3 or above)

Summer Promotion period (Coach to student ratio Maximum 1:4-7)

保良局黃永樹小學

選項	以下選其一	日期 Date	堂數 No. of lessons	評估日期 Assessment Day	星期 Week	每堂 1 小時 One hour per lesson	原價\$395/堂		
							單報 1 期	連報優惠 Consecutive enrolling	
								2 期 (B+A/A+D)	3 期 (B+A+D)
B	<input type="checkbox"/> B2	13/7 – 31/8	15	/	二,四 Tue Thur	上午 <input type="checkbox"/> 10:30 <input type="checkbox"/> 11:30 下午 <input type="checkbox"/> 12:30 <input type="checkbox"/> 01:30 <input type="checkbox"/> 02:30 <input type="checkbox"/> 03:30 <input type="checkbox"/> 04:30	\$315 堂 Lesson  **只可報 選項 B	\$280 堂 Lesson	\$250 堂 Lesson
	<input type="checkbox"/> B5	14/7 – 25/8	7	/	五 Fri				
A	<input type="checkbox"/> A5	1/9 – 3/11	10	6/10	五 Fri	下午 <input type="checkbox"/> 07:45 <input type="checkbox"/> 08:45	**連報 選項 B + 選項 A	\$250 堂 Lesson	**連報 選項 B + 選項 A + 選項 D
	<input type="checkbox"/> A6	2/9 – 4/11 (30/3 照常上課 meet as usual)	10	7/10	六 Sat	下午 <input type="checkbox"/> 12:00 <input type="checkbox"/> 01:00 <input type="checkbox"/> 03:00 <input type="checkbox"/> 04:00 <input type="checkbox"/> 05:00 <input type="checkbox"/> 06:00			
	<input type="checkbox"/> A7	3/9 – 5/11 (1/10 照常上課 meet as usual)	10	8/10	日 Sun	下午 <input type="checkbox"/> 12:30 <input type="checkbox"/> 01:30 <input type="checkbox"/> 02:30 <input type="checkbox"/> 03:30 <input type="checkbox"/> 04:30 <input type="checkbox"/> 05:30			
D	<input type="checkbox"/> D5	10/11 – 1/3 (9/2 停課 suspended)	16	2/2	五 Fri	下午 <input type="checkbox"/> 07:45 <input type="checkbox"/> 08:45			
	<input type="checkbox"/> D6	11/11 – 2/3 (10/2 停課 suspended)	16	3/2	六 Sat	下午 <input type="checkbox"/> 12:00 <input type="checkbox"/> 01:00 <input type="checkbox"/> 03:00 <input type="checkbox"/> 04:00 <input type="checkbox"/> 05:00 <input type="checkbox"/> 06:00			
	<input type="checkbox"/> D7	12/11 – 3/3 (11/2 停課 suspended)	16	4/2	日 Sun	下午 <input type="checkbox"/> 12:30 <input type="checkbox"/> 01:30 <input type="checkbox"/> 02:30 <input type="checkbox"/> 03:30 <input type="checkbox"/> 04:30 <input type="checkbox"/> 05:30			

## 報名方法 : Enrollment Method

 查詢或報名可致電 2267-8866 Enquiry hotline 2267-8866

 於泳池開放時間內到接待處報名 Visit at our pool counter during pool opening hours:

- ◇ 星期五 : 下午六時至晚上八時 Friday : 1800-2000
- ◇ 星期六 : 上午十時至下午五時 Saturday : 1000-1700
- ◇ 星期日 : 上午十時至下午四時 Sunday : 1000-1600

## 報讀學員資料

姓名 Name (中) \_\_\_\_\_ (英) \_\_\_\_\_ 性別 Sex \_\_\_\_\_ 年齡 Age \_\_\_\_\_ 出生日期 Date of birth \_\_\_\_\_

聯絡電話 Mobile \_\_\_\_\_ 中文地址 Address \_\_\_\_\_

就讀學校 School \_\_\_\_\_ 電郵 Email \_\_\_\_\_

### 注意事項 Precaution:

注意 Condition 1: 一經報名後, 如報讀課程能如期舉行, 本校不會作另行通知。學員可依照所報讀課程之開課日期及時間(提早 15 分鐘)直接到泳池接待處點名及集合上課。  
All successful applicants will not be notified. Student should report at the pool reception 15 minutes prior to the class according to the date and time in the time-table

注意 Condition 2: 上課期間, 學員必須佩戴“史丹福游泳學校指定泳帽”及帶同“學員游泳手冊”(成人班學員除外), 泳帽(\$98)及手冊(\$90)可於泳池接待處購買。  
All students (Except student in Adult class) are compulsory to wear the "Stanford Swimming Cap" and bring "Student handbook" during the lesson; the cap (\$98) and the handbook (\$90) is available for purchase at pool reception.

注意 Condition 3: 報名前及上課前請細閱本校之家長及學員需知, 詳情可瀏覽本校網頁 www.stanfordswim.com.hk 之「家長及學員需知」。  
Please study our school "Guidelines for Parents & Students" showing on our website: <http://www.stanfordswim.com.hk> before enrollment

注意 Condition 4: 如該時間內, 報讀同一泳式人數不足, 學員或會編排與其他泳式之學員一同上課。  
If there are not sufficient students at assigned courses, the School has reserved the right to arrange the students to another courses

注意 Condition 5: 如該時間泳班人數不足, 本校有權要求學員更改至其他泳班時間。  
If there are not enough students in that particular timeslots, Stanford reserves the right to arrange the students to another timeslots

注意 Condition 6: 本人同意其資料可作本校或其附屬公司作推廣、設計新服務及改善現有服務的用途。  
I agree that my information can be used by Stanford or its subsidiaries for promotion, design of new services and improvement of existing services.

注意 Condition 7: 嬰幼兒課程: 每次只可允許一名成人陪同下水上課; 而成人需戴防護面罩下水上課, 面罩(\$30)可於接待處購買。  
Waterbabies Course: Student should be accompanied by one adult only. Parent should wear "Anti mask" during the lesson, "Anti mask"(\$30) is sold at our pool counter.

此表格截止使用日期為  
Application deadline  
20-8-2023

家長/監護人簽名 \_\_\_\_\_ 家長/監護人姓名 \_\_\_\_\_ 日期 \_\_\_\_\_  
Signature \_\_\_\_\_ Name \_\_\_\_\_ Date \_\_\_\_\_